

# Diagnóstico de necessidades de Formação 2010/2011

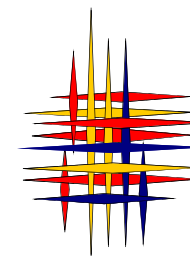

**aepf**

Associação Empresarial  
de Paços de Ferreira



Rede Social



# A amostra

- 527 questionários aplicados ao público em geral [(ex)-formandos das entidades formadoras e alunos das escolas EB2/3 e Escola Secundária Paços de Ferreira];
- 54 questionários administrados às Empresas.



# Análise Questionário Público em Geral

# Caracterização Sócio-demográfica

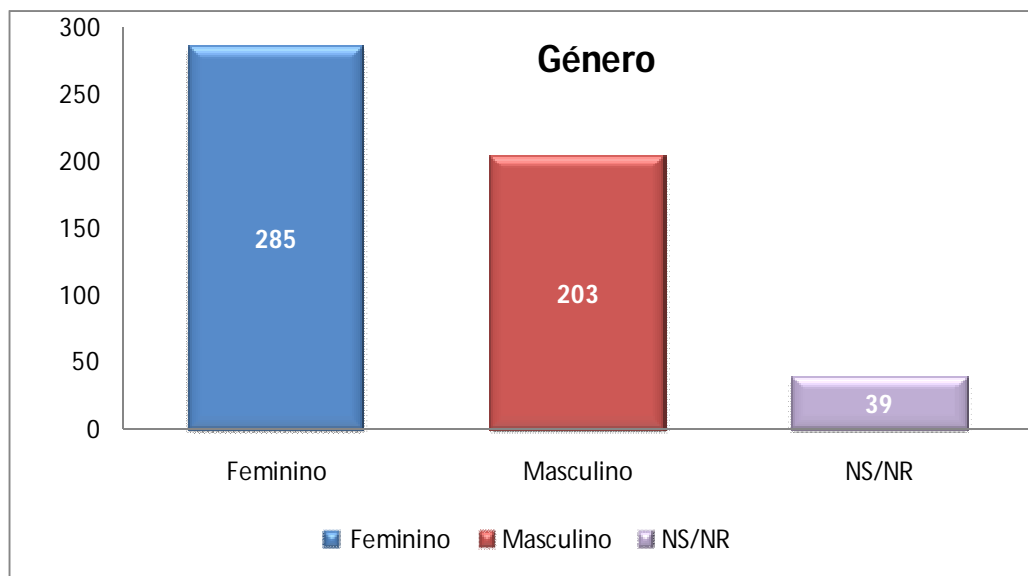

Sexo	Nº	%
Feminino	285	54,1
Masculino	203	38,5
NS/NR	39	7,4
Total	527	100

# Caracterização Sócio-demográfica

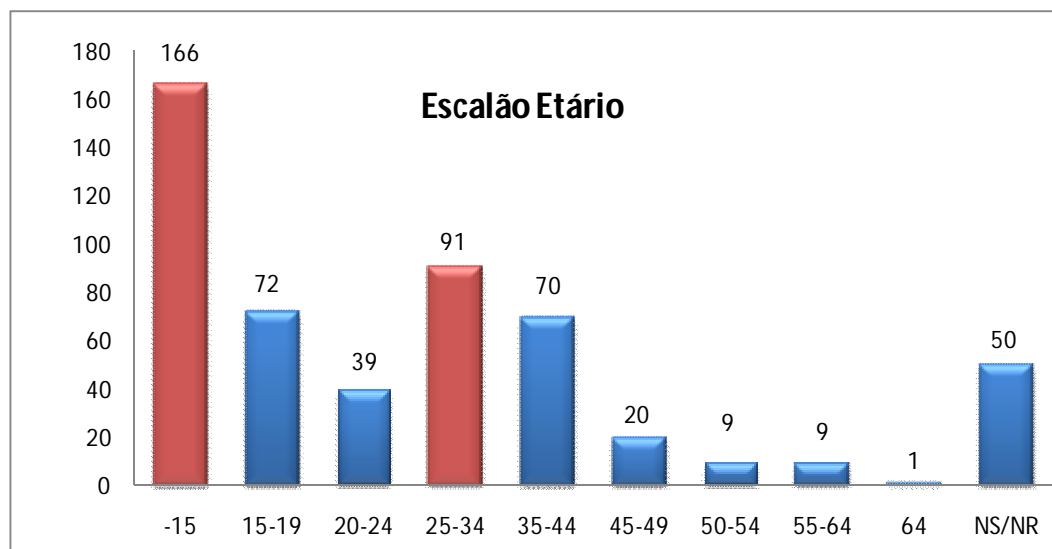

Escalão Etário	Nº	%
-15	166	31,5
15-19	72	13,7
20-24	39	7,4
25-34	91	17,3
35-44	70	13,3
45-49	20	3,8
50-54	9	1,7
55-64	9	1,7
64	1	0,2
NS/NR	50	9,5
<b>Total</b>	<b>527</b>	<b>100,0</b>

# Caracterização Sócio-demográfica

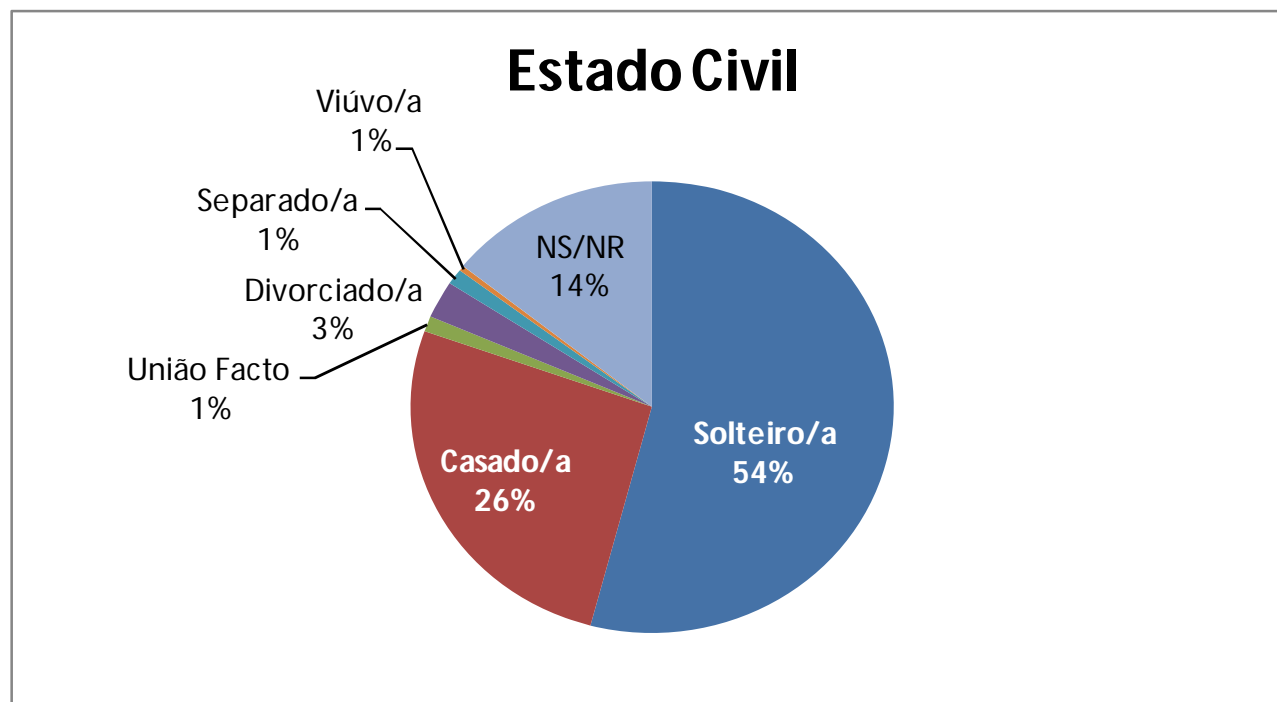

# Caracterização Sócio-demográfica

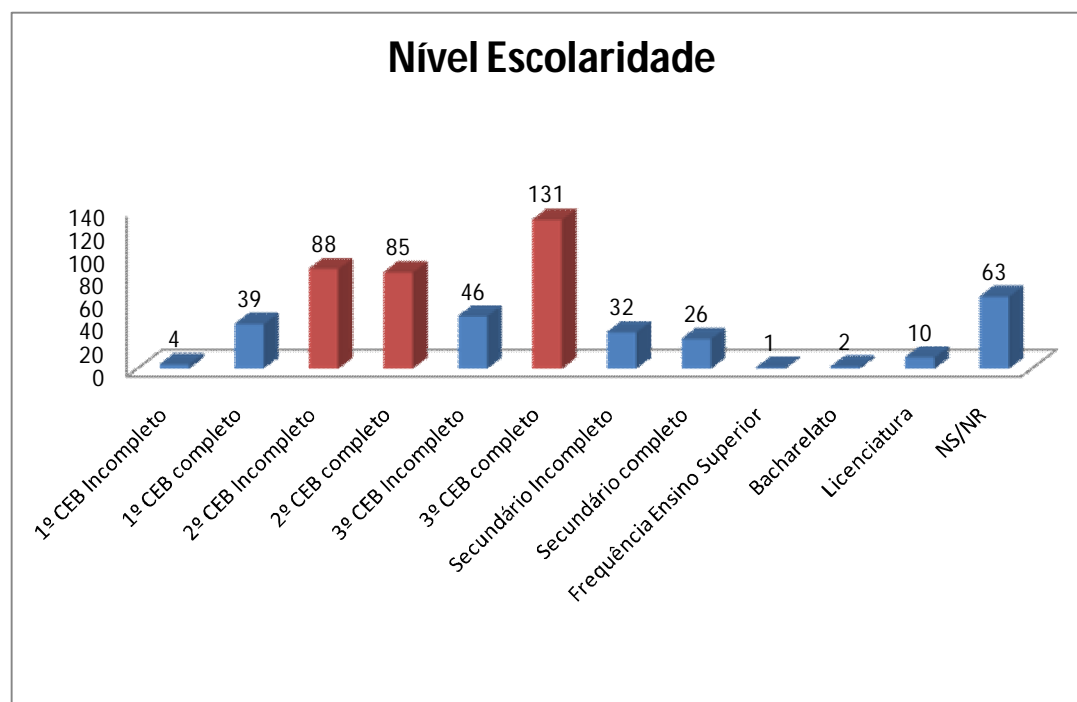

Nível de escolaridade	Nº	%
1º CEB Incompleto	4	0,8
1º CEB completo	39	7,4
<b>2º CEB Incompleto</b>	<b>88</b>	<b>16,7</b>
<b>2º CEB completo</b>	<b>85</b>	<b>16,1</b>
3º CEB Incompleto	46	8,7
<b>3º CEB completo</b>	<b>131</b>	<b>24,9</b>
Secundário Incompleto	32	6,1
Secundário completo	26	4,9
Frequência Ensino Superior	1	0,2
Bacharelato	2	0,4
Licenciatura	10	1,9
NS/NR	63	12,0
<b>Total</b>	<b>527</b>	<b>100</b>

# Concelho de Residência

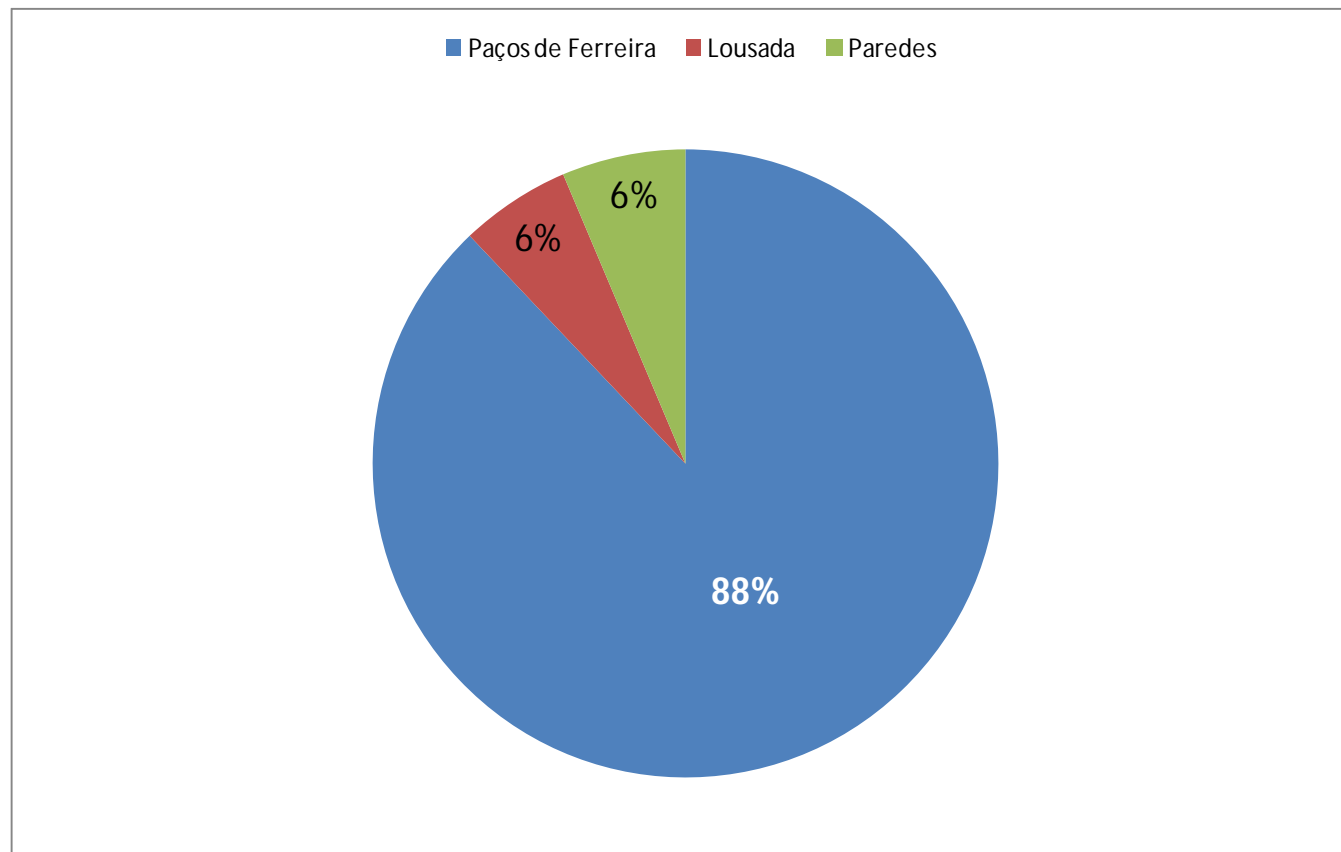

# Local de Residência

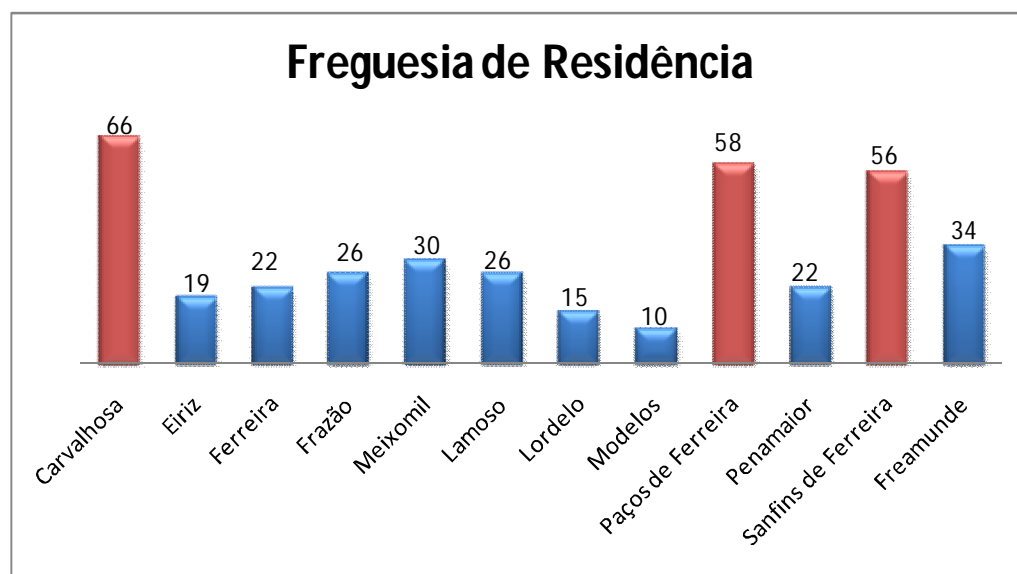

Freguesia	Nº	%
<b>Carvalhosa</b>	<b>66</b>	<b>12,5</b>
Eiriz	19	3,6
Ferreira	22	4,2
Frazão	26	4,9
Meixomil	30	5,7
Lamoso	26	4,9
Lordelo	15	2,8
Modelos	10	1,9
<b>Paços de Ferreira</b>	<b>58</b>	<b>11,0</b>
Penamaior	22	4,2
		<b>10,6</b>
		6,5
		<b>72,9</b>

# Condição Perante Trabalho

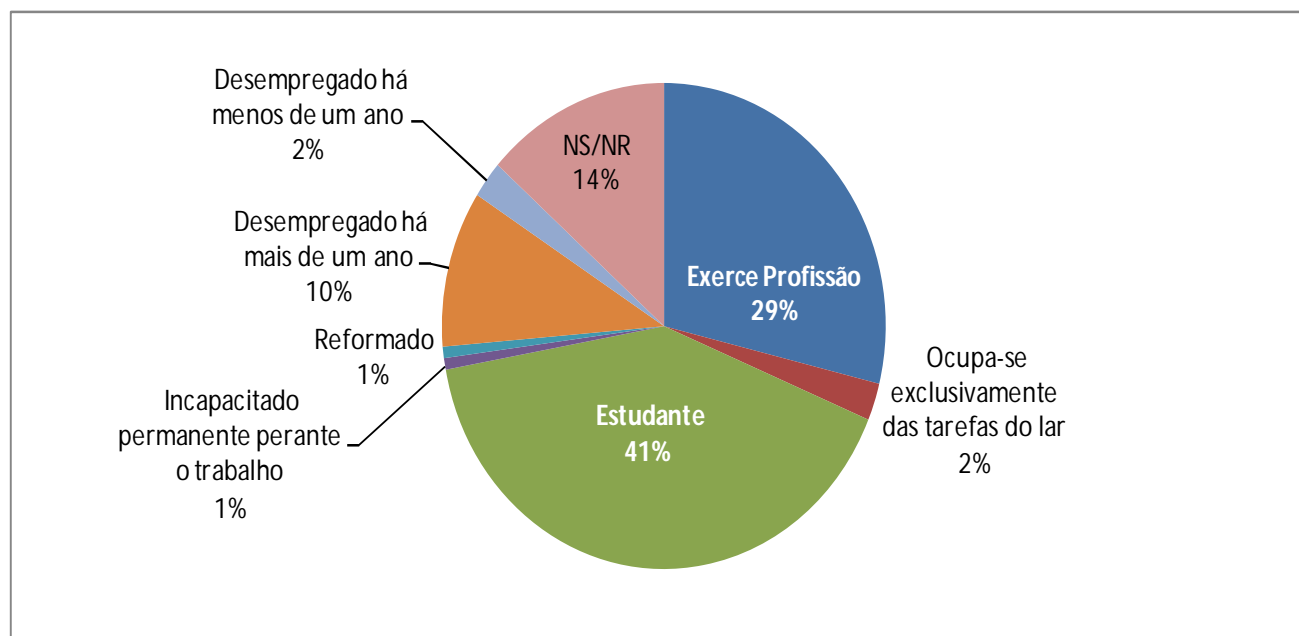

# Situação Perante Profissão dos Assalariados

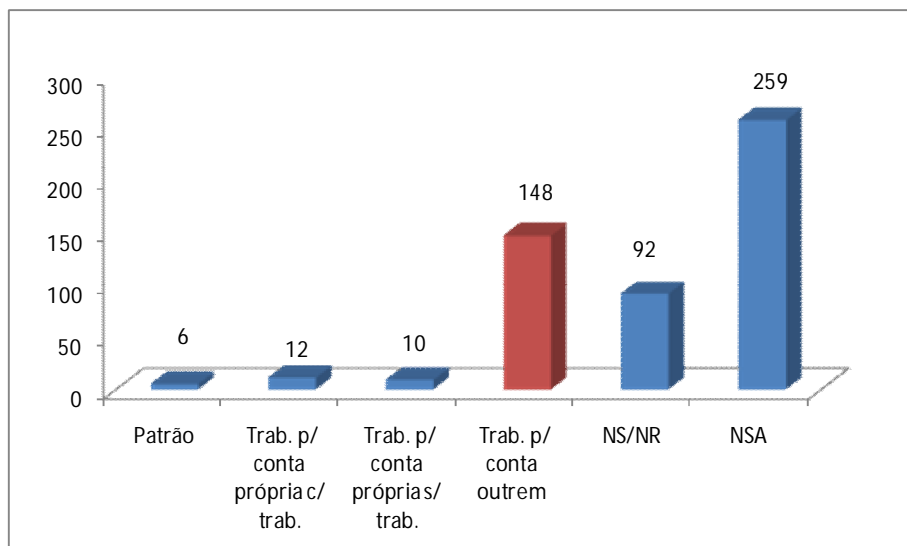

Situação Profissão	Nº	%
Patrão	6	1,1
Trab. p/ conta própria c/ trab.	12	2,3
Trab. p/ conta própria s/ trab.	10	1,9
<b>Trab. p/ conta outrem</b>	<b>148</b>	<b>28,1</b>
NS/NR	92	17,5
NSA	259	49,1
<b>Total</b>	<b>527</b>	<b>100</b>

# Nº de Trabalhadores a Cargo

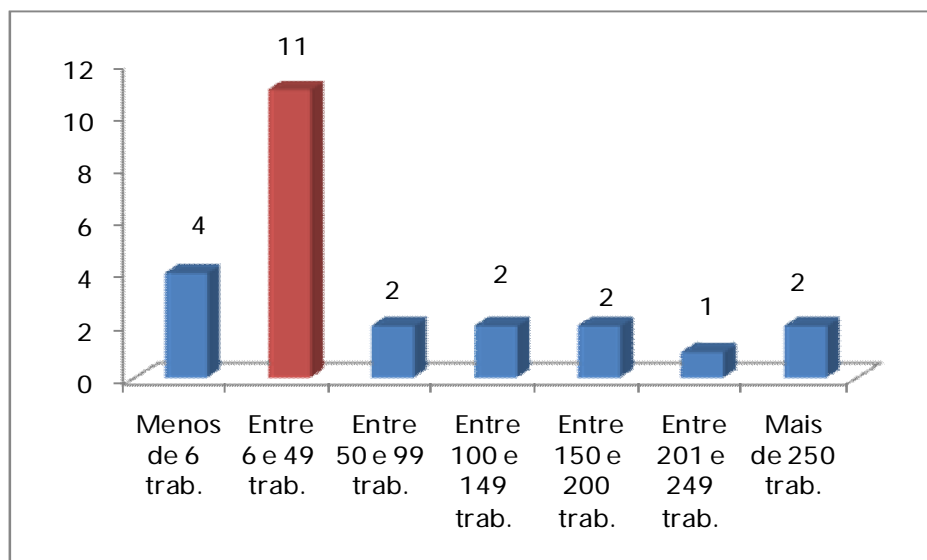

Nº Trab. Cargo	Nº	%
Menos de 6 trab.	4	0,8
<b>Entre 6 e 49 trab.</b>	<b>11</b>	<b>2,1</b>
Entre 50 e 99 trab.	2	0,4
Entre 100 e 149 trab.	2	0,4
Entre 150 e 200 trab.	2	0,4
Entre 201 e 249 trab.	1	0,2
Mais de 250 trab.	2	0,4

# Cargo que ocupa - Assalariado

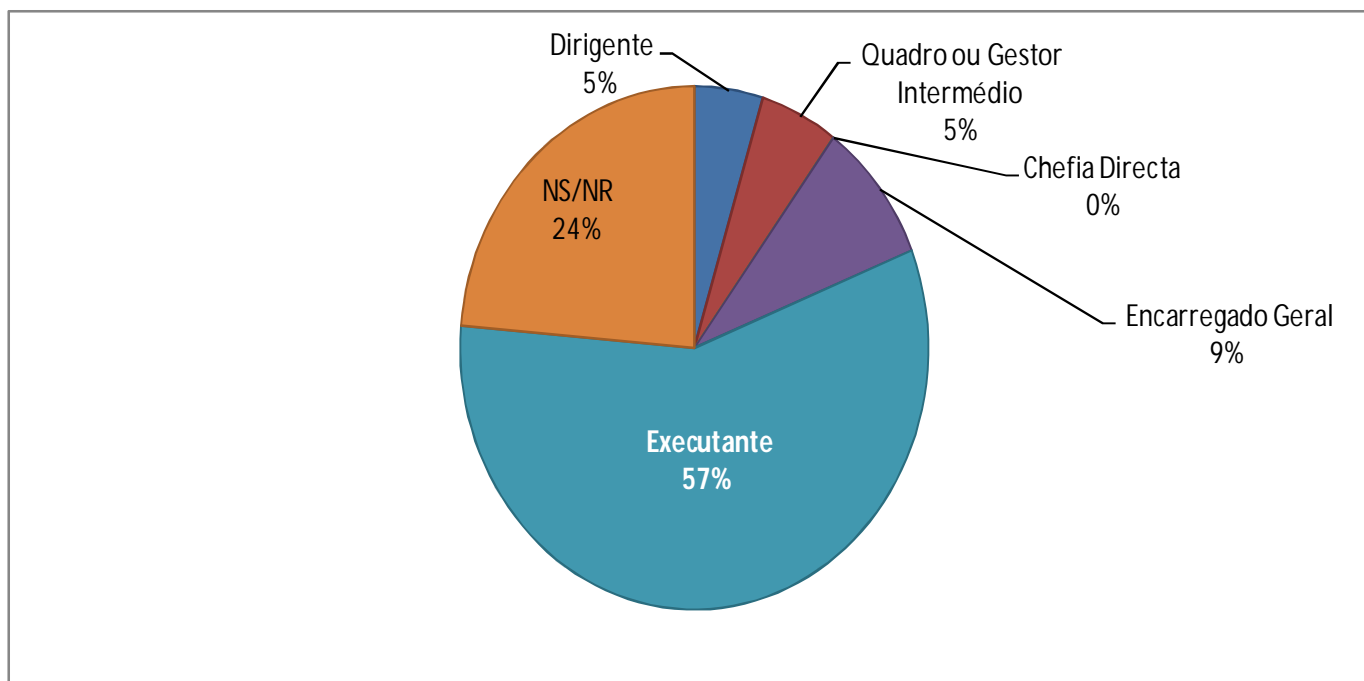

# Indivíduos com habilitações inferiores ao 3º CEB

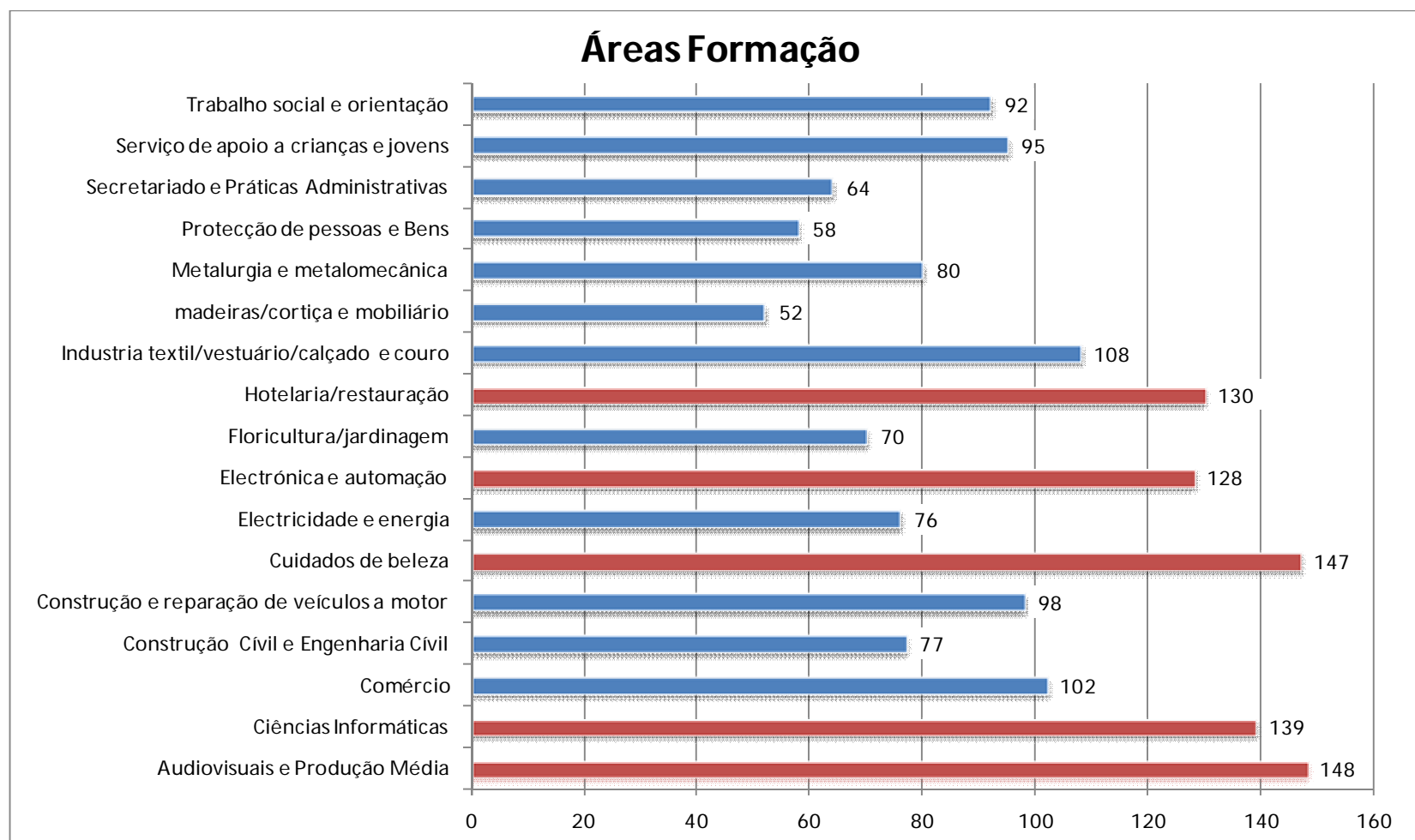

# Indivíduos com habilitações superiores ao 3º CEB

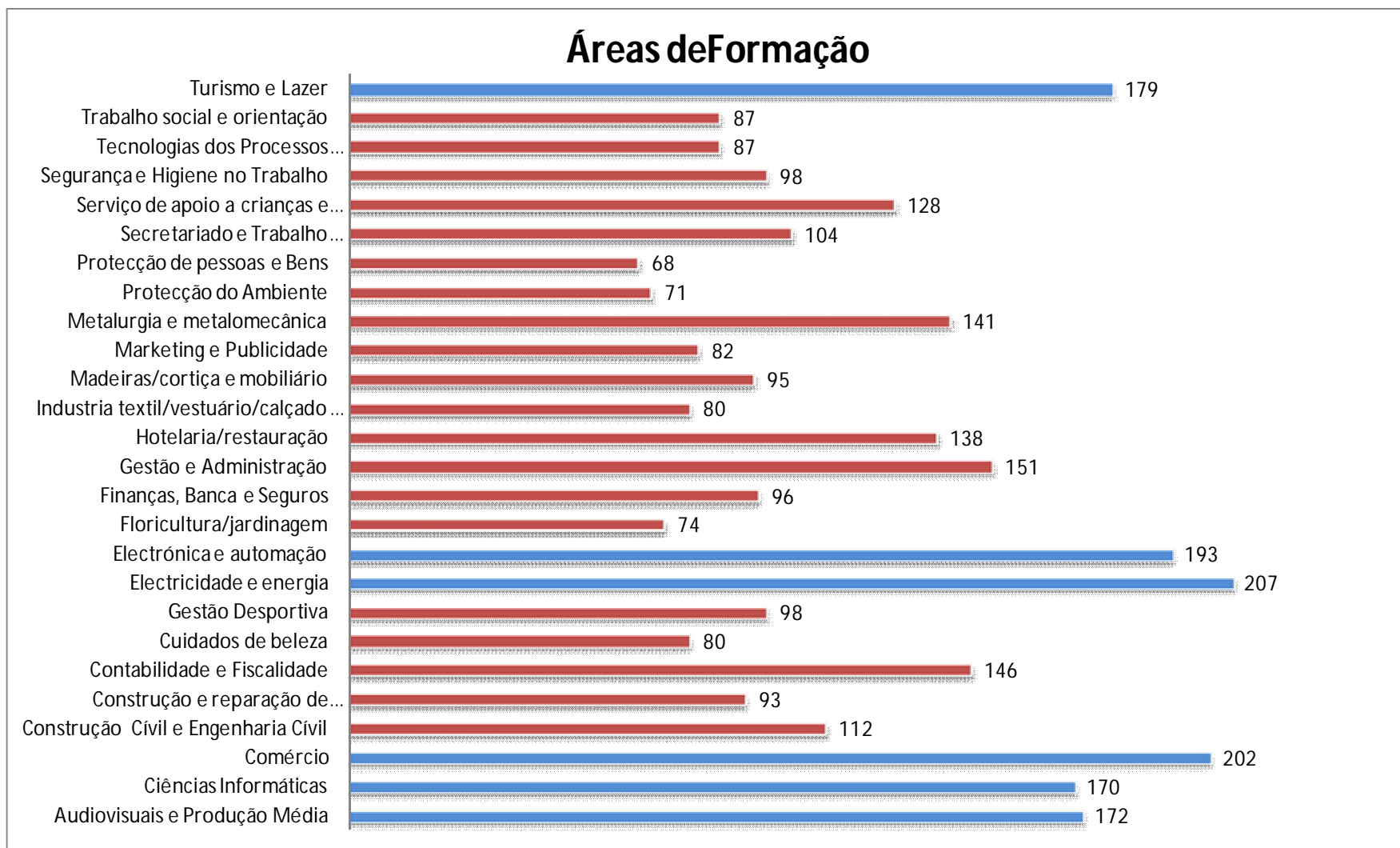

# Indivíduos com habilitações iguais ou superiores ao secundário

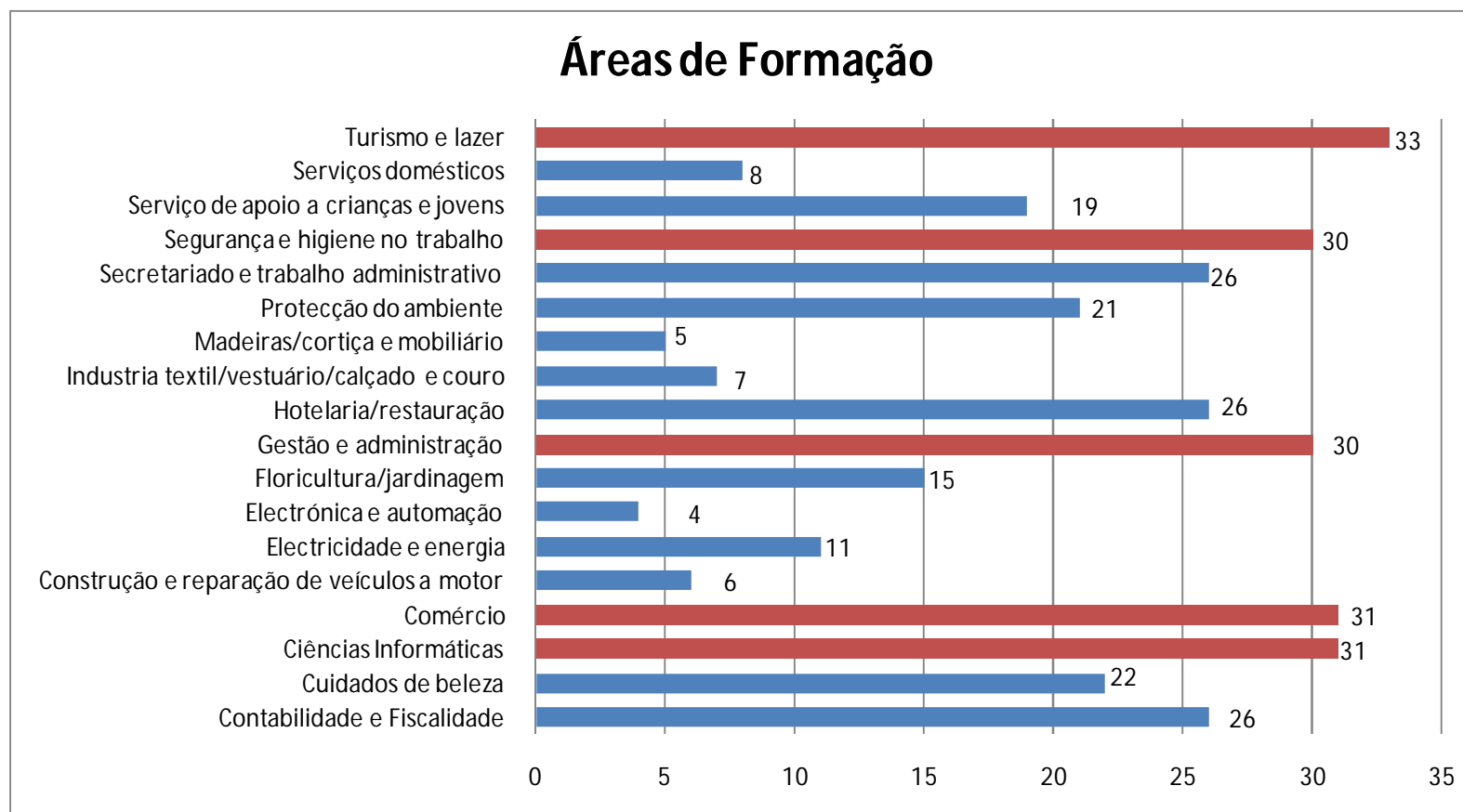

# Motivos pelos quais os Indivíduos Frequentam Formação

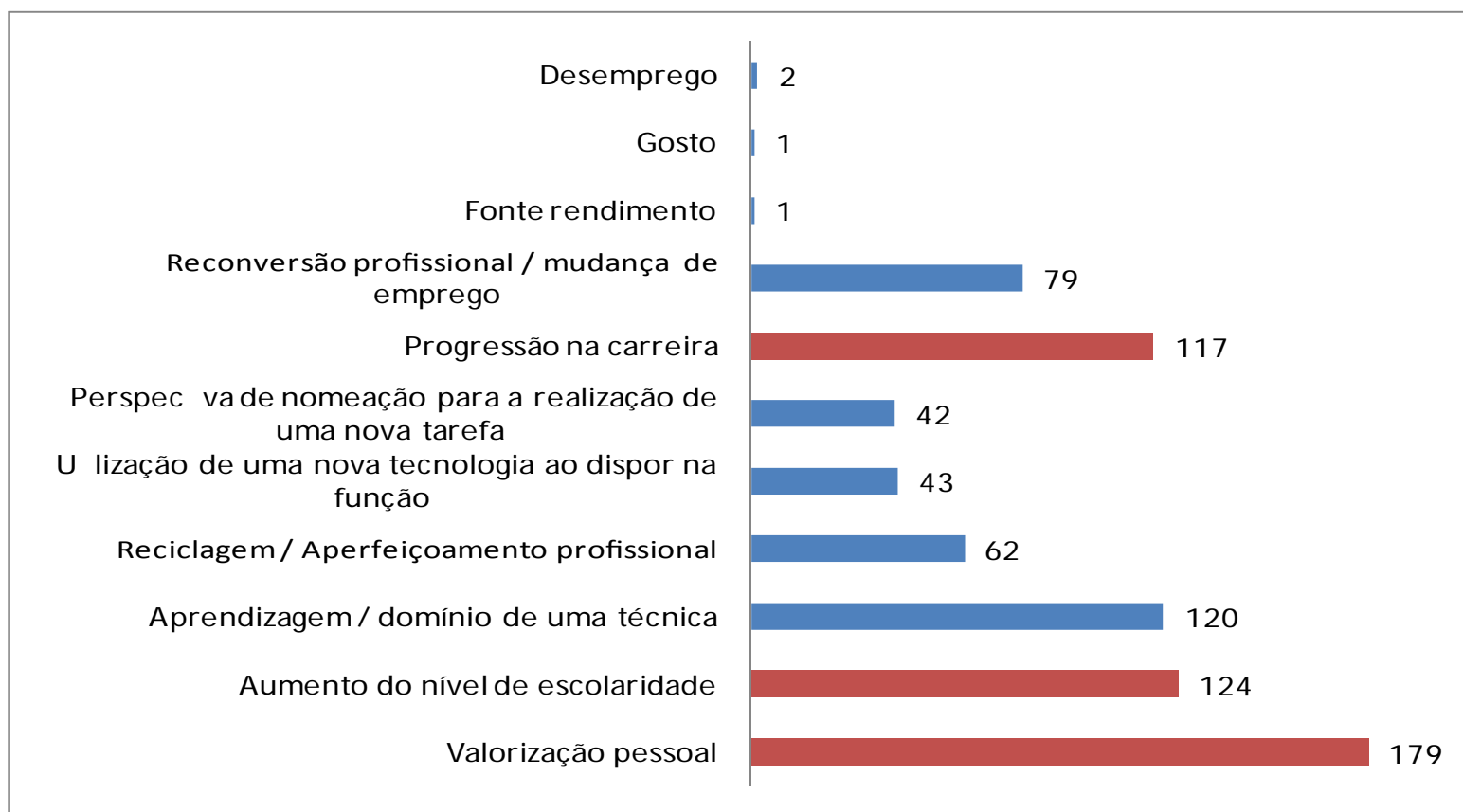

# Apostar em formação é....

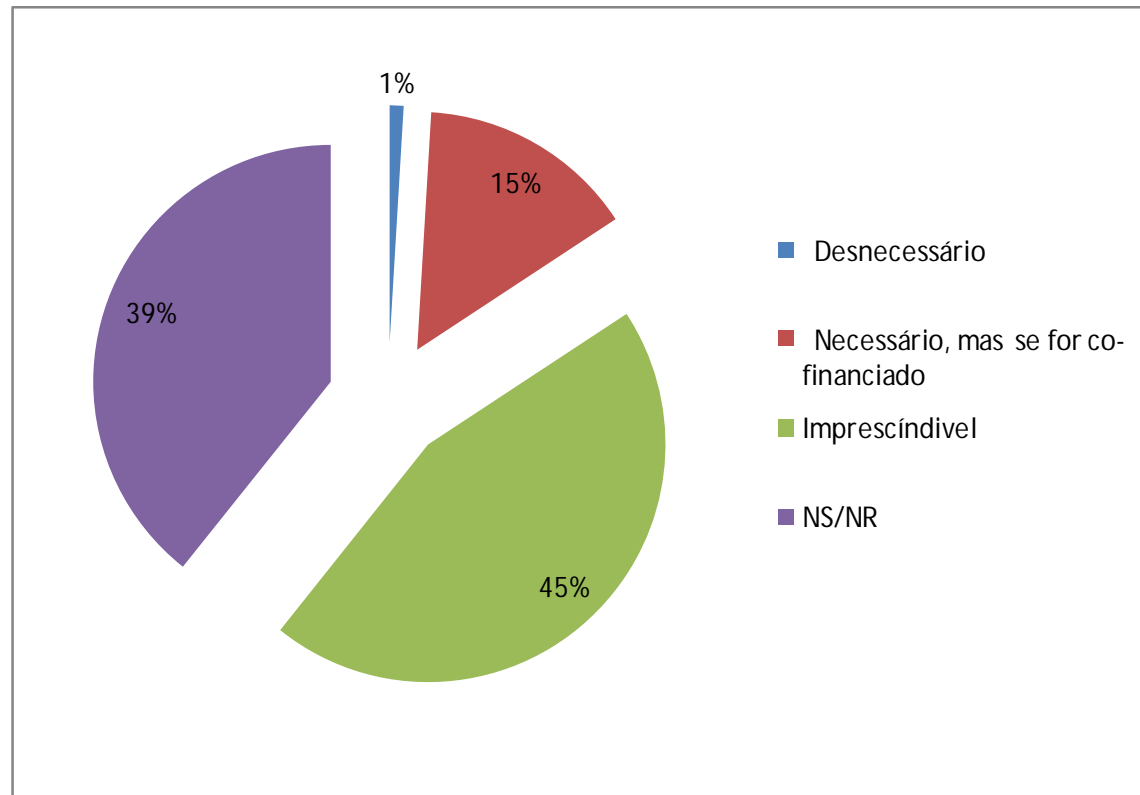

# Qualidade da Formação em Paços de Ferreira

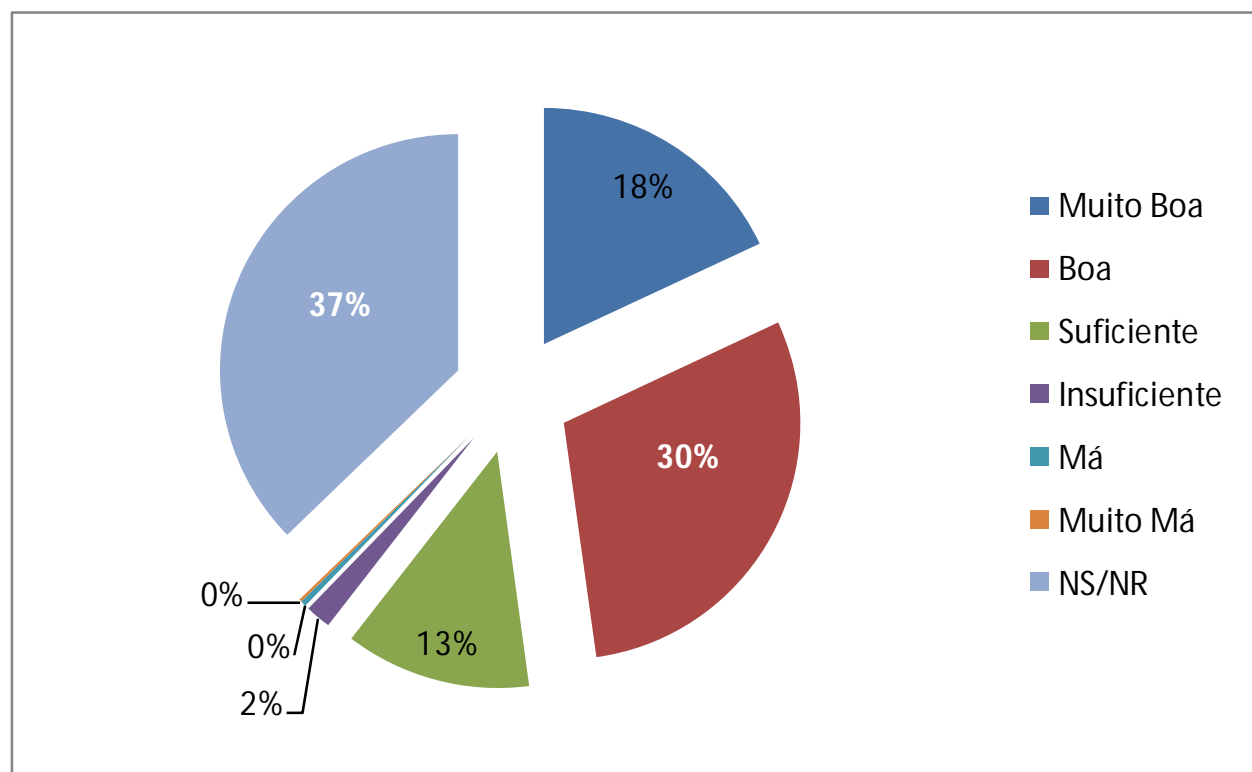



# Análise Questionário Empresas

## Áreas Formação Identificadas pelas Empresas

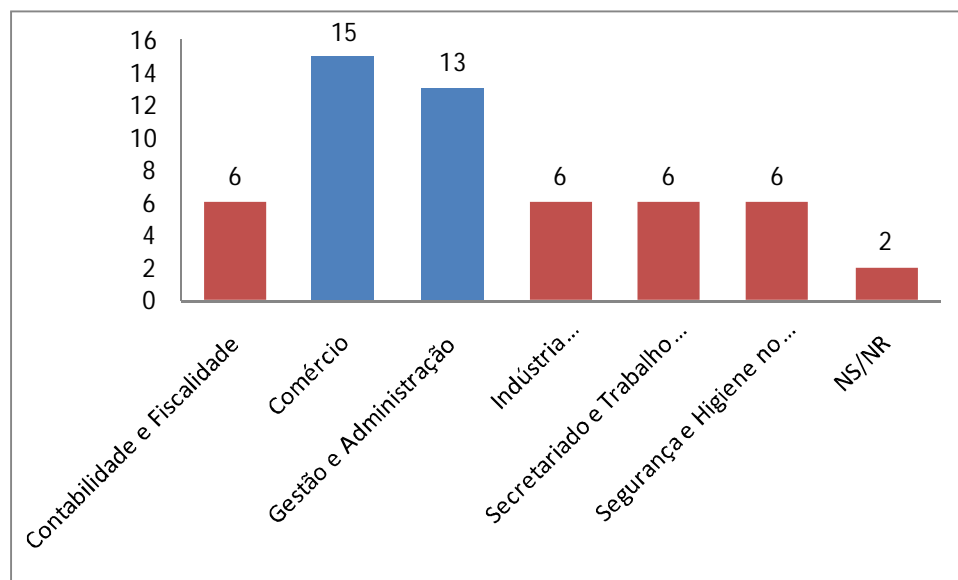

Área de Formação	Nº	%
Contabilidade e Fiscalidade	6	11,1
<b>Comércio</b>	<b>15</b>	<b>27,8</b>
<b>Gestão e Administração</b>	<b>13</b>	<b>24,1</b>
Indústria textil/Vestuário/Calçado e Couro	6	11,1
Secretariado e Trabalho Administrativo	6	11,1
Segurança e Higiene no Trabalho	6	11,1
NS/NR	2	3,7
<b>Total</b>	<b>54</b>	<b>100,0</b>



## Áreas Formação Identificadas pelas Empresas

(análise qualitativa resultante de projectos em curso)

- Gestão e Administração;
- Comércio – (línguas e literaturas estrangeiras, comportamental);
- Ciências Informáticas;
- Desenho Gráfico;
- Segurança e Higiene no Trabalho;
- Madeira e Mobiliário;
- Metalurgia e Metalomecânica.



# Manifestações Interesse

# Áreas de Formação Procuradas

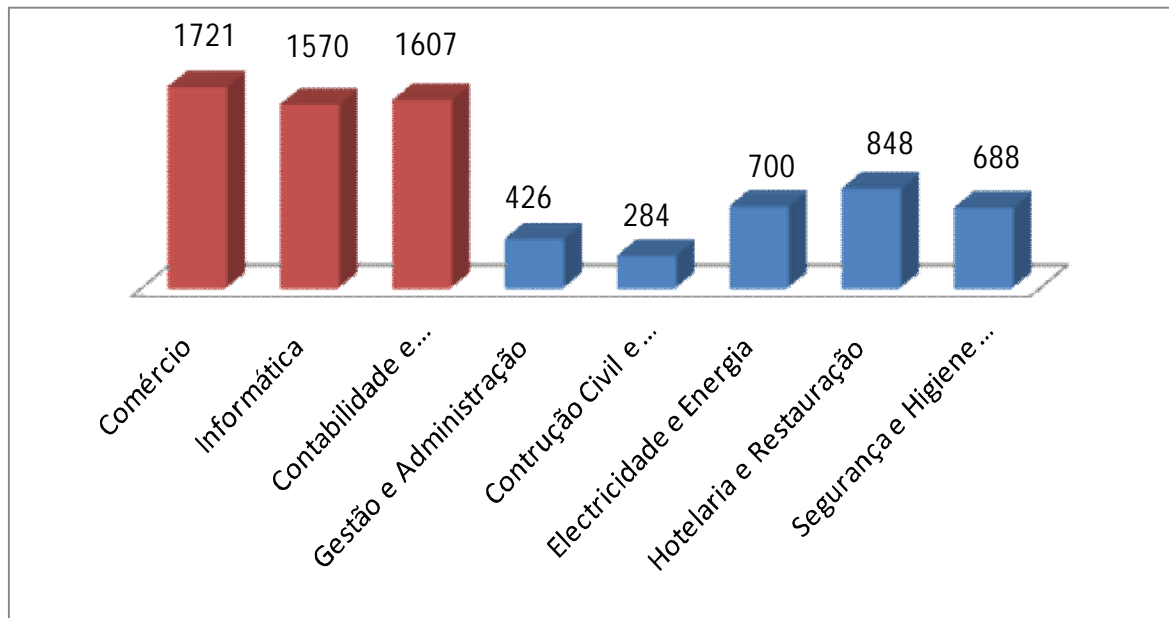

Áreas	Nº	%
Comércio	1721	21,9
Informática	1570	20,0
Contabilidade e Fiscalidade	1607	20,5
Gestão e Administração	426	5,4
Construção Civil e Engenharia Civil	284	3,6
Electricidade e Energia	700	8,9
Hotelaria e Restauração	848	10,8
Segurança e Higiene Trabalho	688	8,8
<b>Total</b>	<b>7844</b>	<b>100</b>



# Síntese

## Áreas de Formação Preferenciais

- Hotelaria e Restauração;
- Electrónica e Automação;
- Cuidados de Beleza;
- Ciências Informáticas;
- Multimédia;
- Turismo e Lazer;
- Electricidade e Energia;
- Comércio;
- Audiovisuais e Produção dos Media;
- Segurança e Higiene no Trabalho;
- Gestão e Administração.

- Obrigada pela atenção

Equipa AEPF